

0 160 320 640 Metri



LEGENDA

Sottoservizi comunali

- Tracciato acque nere
- Tracciato acque bianche
- Griglia di raccolta acque
- Ambito di scarico al suolo esistente
- ✕ Stazione di pompaggio rete fognaria

Captazioni idropotabili

- Sorgenti
- Area di rispetto delle sorgenti
- Area di tutela assoluta delle sorgenti
- Zone di Protezione Speciale ZPS

Misure strutturali

- Ambili proposti per lo scarico al suolo
- Ambili di adeguamento e revisione della sezione di scarico delle acque a lago
- Confine comunale

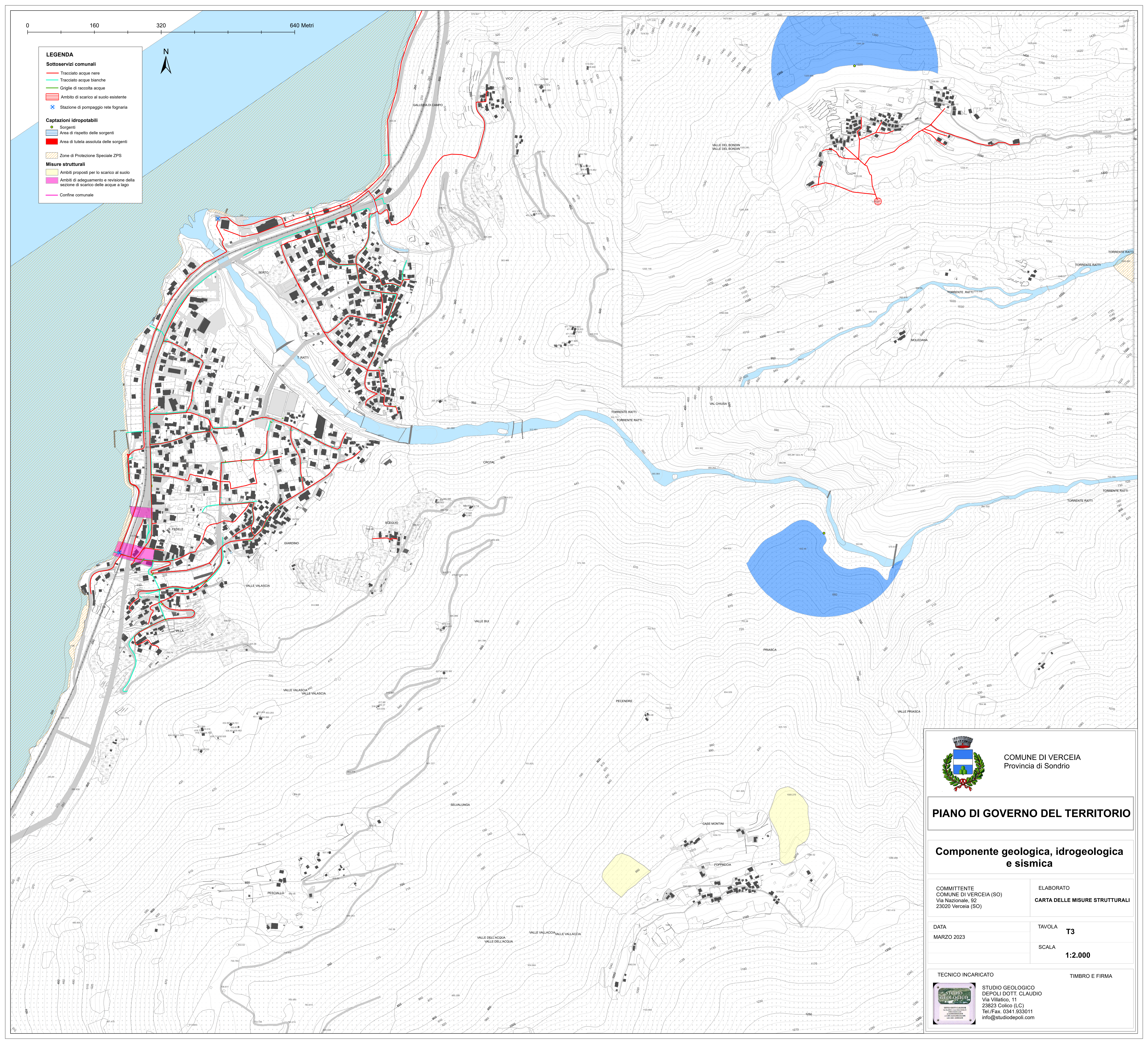

COMUNE DI VERCEIA
Provincia di Sondrio

PIANO DI GOVERNO DEL TERRITORIO

**Componente geologica, idrogeologica
e sismica**

COMMITTENTE
COMUNE DI VERCEIA (SO)
Via Nazionale, 92
23020 Verceia (SO)

ELABORATO
CARTA DELLE MISURE STRUTTURALI

DATA
MARZO 2023

TAVOLA
T3

SCALA
1:2.000

TECNICO INCARICATO



STUDIO GEOLOGICO
DEPOLI DOTT. CLAUDIO
Via Villatico, 11
23823 Colico (LC)
Tel./Fax. 0341.933011
info@studiodepoli.com

TIMBRO E FIRMA